

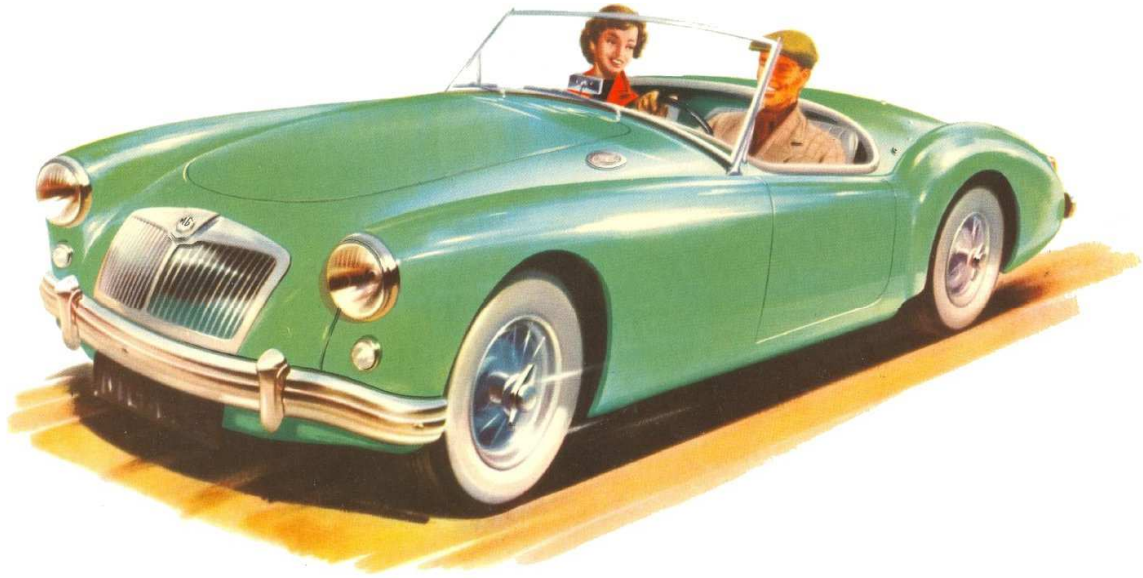

05.10.2012



Helvetic MG A – Register

Helvetic MG A - Register | Kurt Strähler | Lerchenfeldstrasse 23a | CH-3603 Thun
Telefon P +41 33 221 87 87 | Telefon M +41 79 631 12 08
a.register@mgcc.ch | <http://helveticmgaregister.jimdo.com>



05.10.2012

Angaben für den Eintrag ins Helvetic MG A - Register

MG-Modell
Modele MG

Baujahr
Année de construction

Fahrgestell-Nr.
Chassis-No

L/R gesteuert
Conduite à gauche/droite

Stammnummer*
No matricule*

Typenschein*
Réception par type*

Originale Motor-Nr.
No de Moteur d'origine

Derzeitige Motor-Nr.
No du Moteur actuel

Karosserie-Nr.
No de la Carrosserie

1. Inverkehrsetzung (Datum/Land) /
Première Mise en circulation (Date/Pays)

Karosseriefarbe
Couleur de la carrosserie

Originalfarbe Karosserie
Couleur d'origine de la carrosserie

Interieurfarbe
Couleur de l'intérieur

Originalfarbe Interieur
Couleur d'origine de l'intérieur

Verdeckfarbe
Couleur de la capote

Originalfarbe Verdeck
Couleur d'origine de la capote

Gegenwärtiger Zustand
Etat general actuel

Kaufdatum
Date de l'achat

Bemerkenswerte Angaben betreffend der Geschichte des Wagens
Autres informations concernant l'histoire de la voiture

*gemäss Fahrzeugausweis

*selon permis de circulation

Helvetic MG A - Register | Kurt Strähler | Lerchenfeldstrasse 23a | CH-3603 Thun
Telefon P +41 33 221 87 87 | Telefon M +41 79 631 12 08
a.register@mgcc.ch | <http://helveticmgaregister.jimdo.com>



05.10.2012

Name des jetztigen Besitzers
Nom du propriétaire actuel

Familiennamen
Nom de famille

Vorname
Prénom

Adresse
Adresse

PLZ / Wohnort.
Domicile avec NP

Telefon Privat
Telephone privé

Telefon Mobil
No de telephone mob

e-Mail

Kontrollschildnummer
No du plaque de contrôle

Frühere Besitzer und Zulassungsnummern
Propriétaires Précédents de nos d'immatriculation

Foto des Wagens (wenn möglich per E-Mail)
Foto de la voiture (si possible par e-mail)

Datum
Date

**Die Besitzerdaten werden ohne Einverständnis an keine Drittpersonen weitergegeben.
Les dates du propriétaire ne seront pas transmises à des tiers sans votre accord.**

Helvetic MG A - Register | Kurt Strähler | Lerchenfeldstrasse 23a | CH-3603 Thun
Telefon P +41 33 221 87 87 | Telefon M +41 79 631 12 08
a.register@mgcc.ch | <http://helveticmgaregister.jimdo.com>



05.10.2012

Wo finde ich die verschiedenen Nummern
Où puis-je trouver les numéros

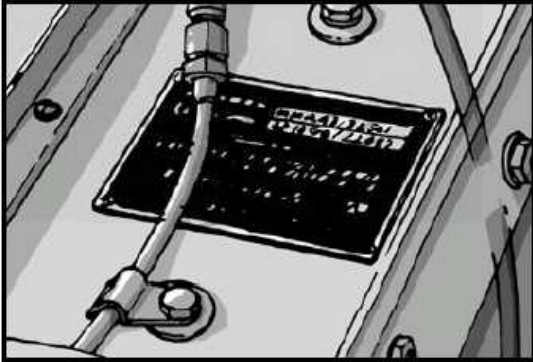

Chassisnummer
Chassis-No

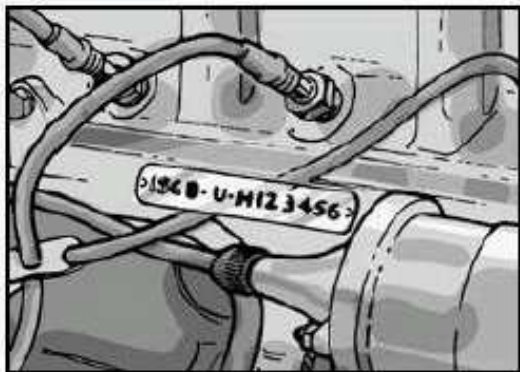

Motornummer
No de Moteur

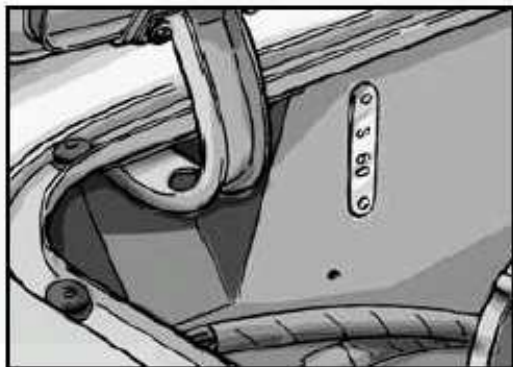

Karosserienummer
No de la Carrosserie